Linnapeade pakt

kliima & energia alal

Ainulaadne alt üles liikumine

Linnapeade pakt kliima ja energia alal ühendab kohalikke ja piirkondlikke omavalitsusi, mis on vabatahtlikult võtnud kohustuse rakendada ELi kliima- ja energiaeesmärke oma territooriumil.

Sellel 2008. aastal Euroopa Komisjoni toel alanud ainulaadsel alt üles liikumisel on nüüdseks üle 6500 allakirjutanu*.

2015. aastal püstitati algatusele uued eesmärgid: linnapeade kliima- ja energiaalase pakti algseid CO_2-heitkoguste vähendamise kohustusi suurendati ning nendele lisati kliimamuutustega kohanemise eesmärk. Allakirjutanud kohalike omavalitsuste ühise visiooni kohaselt peavad linnad olema **vähese CO_2-heitega ja vastupanuvõimelised ning võimaldama** elanikele juurdepääsu kindlale, säästvale ja tasukohasele energiale.

Nad kohustuvad välja töötama säästva energia ja kliimamuutuste tegevuskava aastani 2030 ja rakendama **kohalikke meetmeid kliimamuutuste leevendamiseks ja nendega kohanemiseks.**

Linnapeade pakt on „maailma suurim linnakliima- ja energiaalane algatus".

Miguel Arias Cañete

Euroopa Komisjoni kliima- ja energiavolinik

© foto: Nathalie Nizette

ELi juhid ja linnapead andsid linnapeade kliima- ja energiaalasele paktile sümboolse heakskiidu Euroopa Parlamendis 2015. aastal.

Paktiga ühinemine

Linnapeade pakt kliima ja energia alal on avatud kõigile valitud esindajatest demokraatlikul teel moodustatud kohalikele omavalitsustele, olenemata nende suurusest ning energia- ja kliimapoliitika rakendamise etapist. **Varem 2020. aasta eesmärkidega või algatusega „Mayors Adapt" ühinenud allakirjutanuid kutsutakse üles seadma endale ka 2030. aasta eesmärke.**

Väikesed ja keskmise suurusega naaberomavalitsused võivad teatud tingimustel ühineda ka allakirjutanute rühmana.

Kohaliku tasandi ja riigi ametiasutused ja mittetulundusühingud võivad allakirjutanuid toetada ressursside ja oskusteabega ning pälvida tunnustust kui linnapeade pakti **koordinaatorid** või **toetajad.**

* Linnapeade paktile allakirjutanud 2016. a märtsi seisuga

Miks ühineda?

- Kõrge rahvusvaheline tunnustus ja reklaam kohaliku omavalitsuse kliima- ja energiameetmetele.
- Võimalus panustada ELi kliima- ja energiapoliitika kujundamisse.
- Reaalselt täidetavad kohustused tänu edenemise analüüsidele ja seirele.
- Paremad rahastamisvõimalused kohalikele kliima- ja energiaprojektidele.
- Innovaatilised võimalused võrgustikes osalemiseks, kogemuste vahetamiseks ja suutlikkuse suurendamiseks regulaarsete ürituste, mestimise, veebiseminaride ja veebiarutelude abil.
- Praktiline abi (kasutajatugi), juhendmaterjalid ja töövahendid.
- Kiire juurdepääs tipposkusteabele ja inspireerivatele juhtuuringutele.
- Hõlbustatud enesehindamine ja vastastikune teabevahetus ühtse seire- ja aruandlusvormi abil.
- Paindlik meetmete näidisraamistik, mida saab kohandada vastavalt kohalikele vajadustele.
- Tõhusam koostöö ja toetus riiklike ja kohaliku tasandi ametiasutuste poolt.

„Fonte Nuova jaoks on linnapeade kliima- ja energiaalases paktis osalemine võimalus töötada välja tegevuskavad kliimamuutustega kohanemiseks, mis võimaldavad meil oma territooriumi säästvalt majandada ja tulevikuks kindlustada.“

Donatella Ibba, Fonte Nuova keskkonnaala abilinnapea, Itaalia

„Linnapeade pakt aitab Gentil muutuda nutikaks ja säästvaks linnaks. See annab hoobasid valdkondadevaheliseks tegevuseks, et luua kliimaneutraalne linn, kus elavad vastutustundlikud kodanikud ja toimib loodussõbralik majandus.“

Daniël Termont, Genti linnapea, Belgia

„Linnapeade pakt kliima ja energia alal on võimalus minna edasi meie nutivõrkude projektidega, mis aitavad saavutada kokkuhoidu energiatarbimises ja kaasata kohalikku kogukonda.“

Bojan Sever, Idrija linnapea, Sloveenia

Linnapeade pakti rakendamise etapid

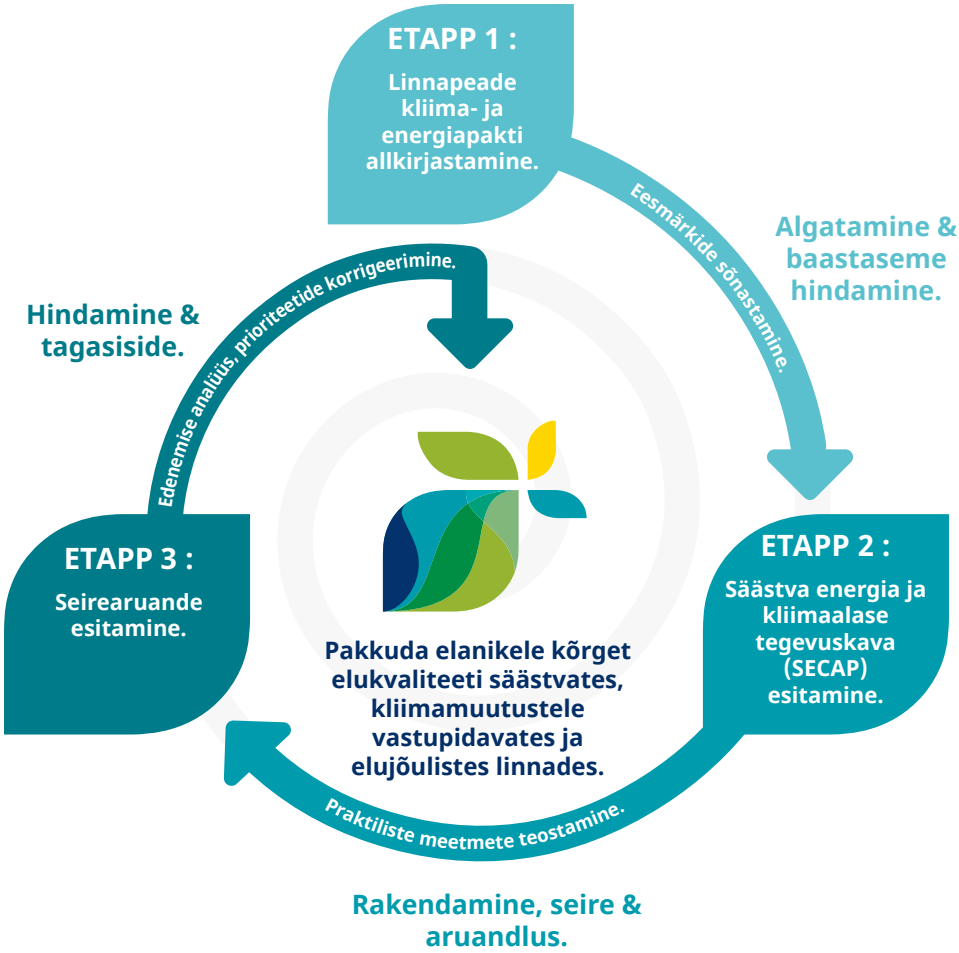

Allakirjutanud esitavad kahe aasta jooksul pärast ametlikku allkirjastamist säästva energia ja kliimaalase tegevuskava (SECAP), milles käsitletakse nii leevandamist kui ka kohanemist. SECAPi aluseks on heitkoguste põhitasemete kaardistamine ning kliimamuutustest tuleneva riski ja haavatavuse hindamine. Allakirjutanud esitavad edenemise kohta aruande iga kahe aasta järel.

Allakirjutanute visioon ja kohustused

LEEVENDAMINE

CO_2-heite kiirem vähendamine meie territooriumitel.

KOHANEMINE

Kliimamuutuste vältimatu mõjuga kohanemise suutlikkuse suurendamine.

KINDEL, SÄÄSTEV JA TASKUKOHANE ENERGIA

Energiatõhususe ja taastuvenergia kasutamise suurendamine.

Töö 2050. aasta ühise visiooni teostamiseks.

ELi 2030. aasta kliima- ja energiaeesmärkide saavutamine või ületamine.

- Vähemalt **40%** väiksem CO_2 (ja võimaluse korral muude kasvuhoonegaaside) heide aastaks 2030 tänu paremale energiatõhususele ja taastuvate energiaallikate ulatuslikumale kasutamisele.
- Suurem **vastupanuvõime** kliimamuutuste mõjule.
- Tihedam koostöö teiste kohalike ja piirkondlikke omavalitsustega ELis ja sellest väljaspool, et parandada **kindla, säästva ja taskukohase energia kättesaadavust.**

Pakkuda elanikele kõrget elukvaliteeti säästvates, kliimamuutustele vastupidavates ja elujõulistes linnades

Kuidas ühineda?

Linnapeade paktiga ühinemine eeldab ametliku poliitilise kohustuse võtmist.

Ühinemisvormile peab alla kirjutama linnapea või temaga samaväärne linnavolikogu esindaja.

Lisateave:
www.eumayors.eu > Osalemine

Linnapeade pakti sekretariaat

Linnapeade pakti sekretariaadi ülesanne on algatuse üldine koordineerimine. Selle moodustavad kohalike ja piirkondlike omavalitsuste võrgustikud (Energy Cities, Climate Alliance, CEMR, EUROCITIES ja FEDARENE), kes teevad tihedat koostööd konsultatsiooniühingutega ECOFYS, Fresh Thoughts ja IFOK.

Lisateave

Linnapeade pakti sekretariaat

63-67 rue d'Arlon

1040 Brüssel

Belgia

Tel: +32 2 400 10 67
E-post: info@eumayors.eu
Twitter: @eumayors

Välja antud: aprill 2016 - © fotod: Nathalie Nizette

www.eumayors.eu

Algatust kaasrahastatakse Euroopa Liidu programmidest Arukas energeetika – Euroopa ja LIFE+.

Linnapeade pakt
Kliima ja Energia alal